Reball Technology Sp. z o.o.
Rzgowska 100/102, 93-153 Łódź
sklep@serwisowe.pl
+(48)422032662, +(48)519117706

Dane aktualne na dzień: 17-04-2026 11:56

Link do produktu: https://serwisowe.pl/mini-szlifierka-mala-polerka-dlugopisowa-maant-d-1-p-11632.html

MINI SZLIFIERKA MAŁA POLERKA DŁUGOPISOWA MaAnt D-1

Cena brutto	**124,19 zł**
Cena netto	**100,97 zł**
Dostępność	**Dostępny**
Czas wysyłki	**24 godziny**
Numer katalogowy	**XNWA0001405**
Kod EAN	**6949639128652**

Opis produktu

NWA0001405

WYSOKOOBROTOWA MINI SZLIFIERKA-POLERKA DO PRECYZYJNYCH PRAC - Ma Ant D-1

Zastosowanie:

- szlifowanie elementów elektronicznych tj laminaty, procesory
- cięcia
- polerowania
- rzeźbienie
- literowanie
- odrdzewianie

Zawartość zestawu:

- 7 końcówek różnych typów
- klucz imbusowy
- Kabel USB-C

Mini szlifierka sprawdzi się doskonale podczas czyszczenia ramek, docinania i szlifowania ostrych krawędzi, szlifowanie kontrolerów dotyków z wyświetlaczy oraz wielu innych czynności serwisowych.

Polish pen

Polishing/grinding/cutting/punching/ engraving/disassembly

charger

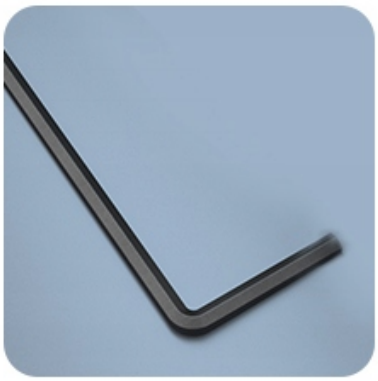

wrench

7 types of heads

D1

Specyfikacja:

- model: Ma Ant D-1
- zasilanie: akumulator ładowany z portu USB-C
- antywibracyjny uchwyt: tak
- obudowa: aluminiowa
- średnica montażowa końcówek: 2,35mm
- 3 tryby prędkości (5000,10000,18000obr/min)
- wskaźnik przeciążenia
- wskaźnik naładowania
- czas pracy: ok 1h
- wymiar 183x16mm
- waga: 45g
- moc: 10W
- napięcie zasilania: 4,2V (300mA)

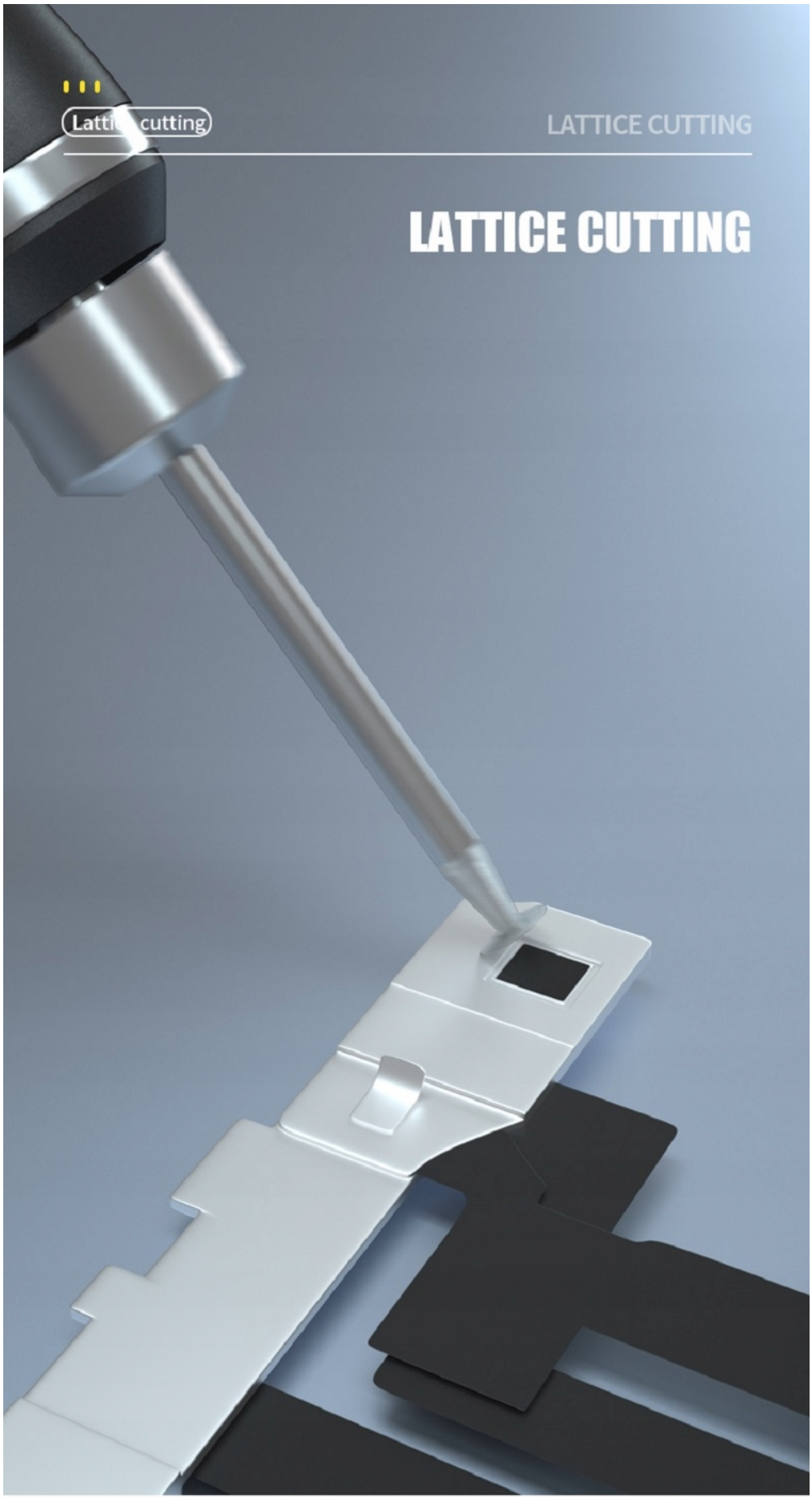
Lattice cutting
LATTICE CUTTING
LATTICE CUTTING

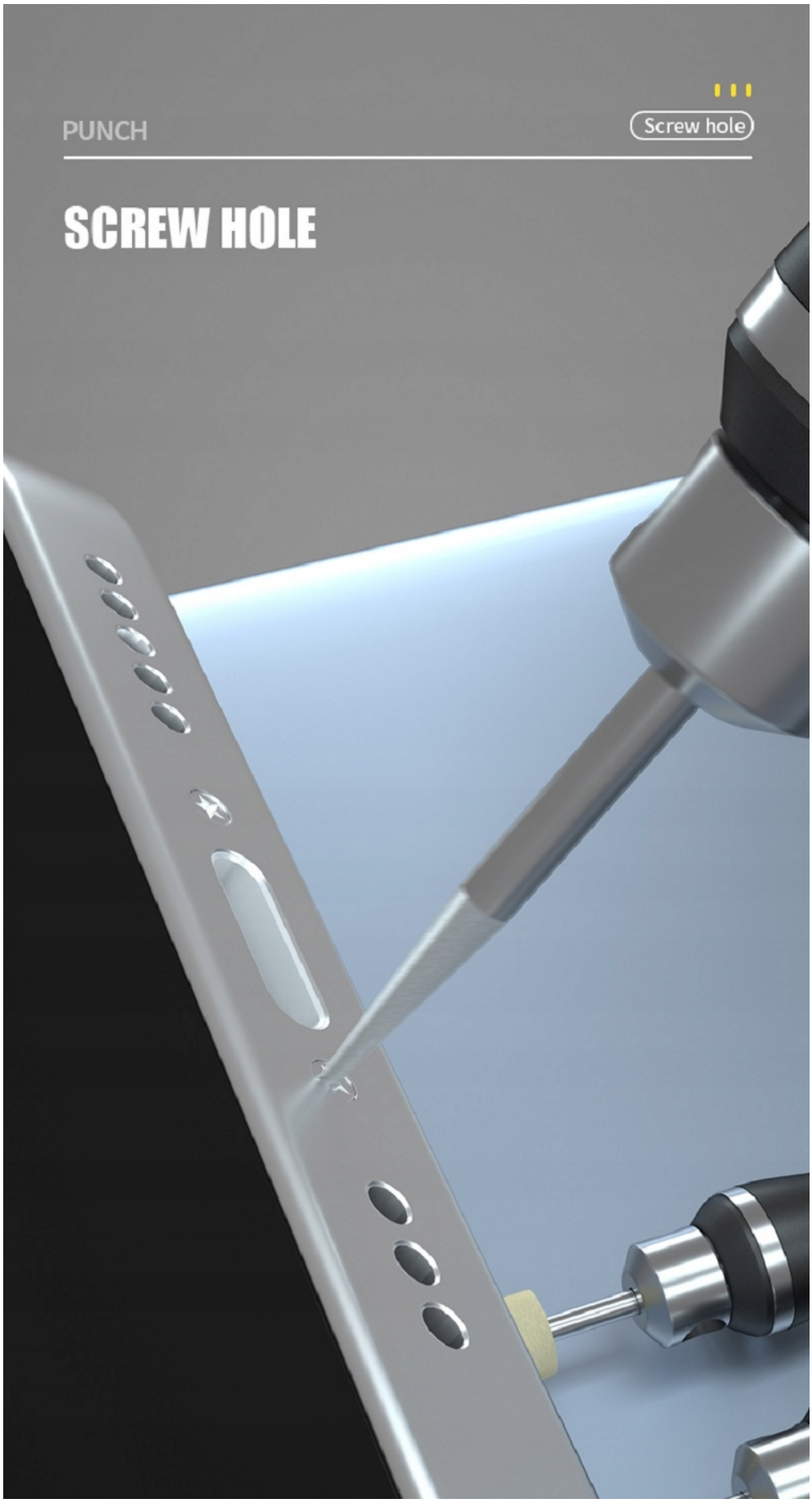
PUNCH
Screw hole
SCREW HOLE

W zestawie 7 dodatkowych końcówek do szlifowania.

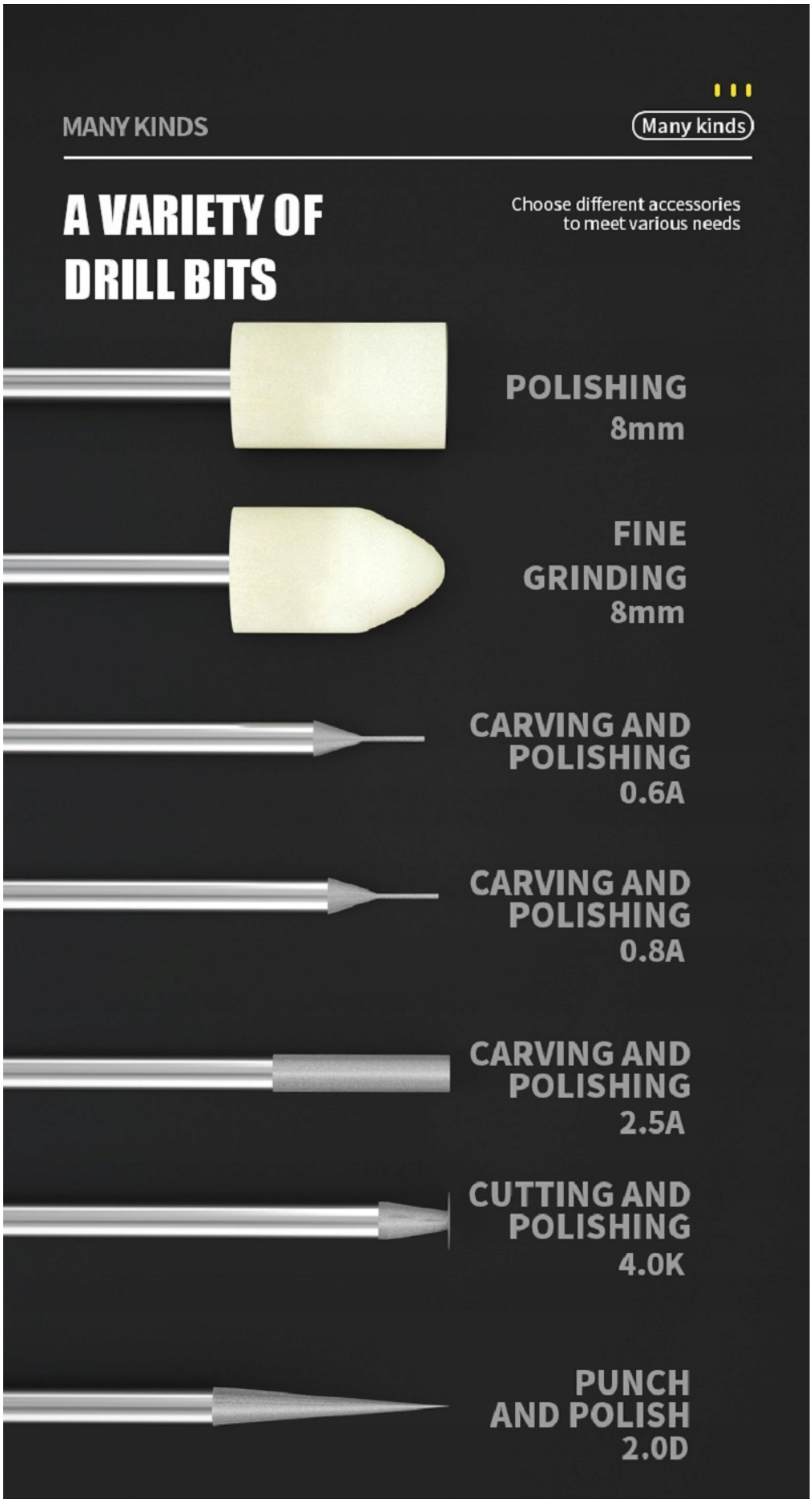
MANY KINDS
Many kinds
A VARIETY OF DRILL BITS
Choose different accessories to meet various needs
POLISHING 8mm
FINE GRINDING 8mm
CARVING AND POLISHING 0.6A
CARVING AND POLISHING 0.8A
CARVING AND POLISHING 2.5A
CUTTING AND POLISHING 4.0K
PUNCH AND POLISH 2.0D

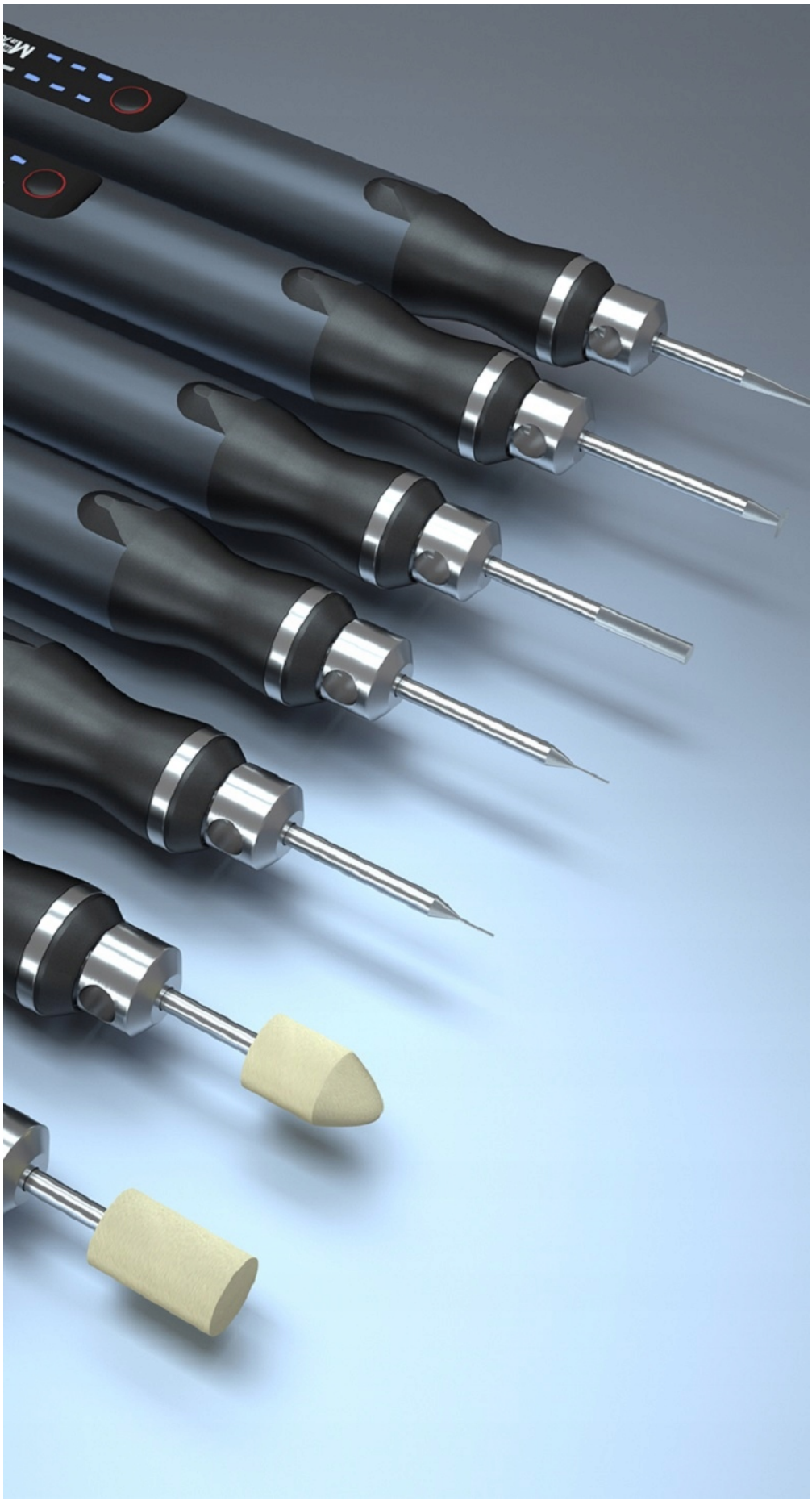

Product parameter

PRODUCT PARAMETER

Brand: Ant Xin	Diameter: 2.35MM
Product Name: Smart Electric Polishing Pen	Work rate: 10W
Product Model: Ant Xin D-1	Net weight: 45g
Speed: 5000—10000—18000 third gear	Battery voltage: 4.2V

FAST CHARGING
Recharge
LIGHTNING
FAST CHARGE
MaAnt D1
THE CHARGING PORT ADOPTS USB-TYPE-C
AND ANDROID SMARTPHONES. THE SAME CHARGING PORT
CHARGES FASTER AND HAS A WIDER APPLICABILITY.

QUADRUPLE
INTELLIGENCE
Protective function
INTELLIGENT
PROTECTION
The four protections
cover everything
D1
Temperature control protection
Overpressure protection
Overcurrent protection
Charge and discharge protection

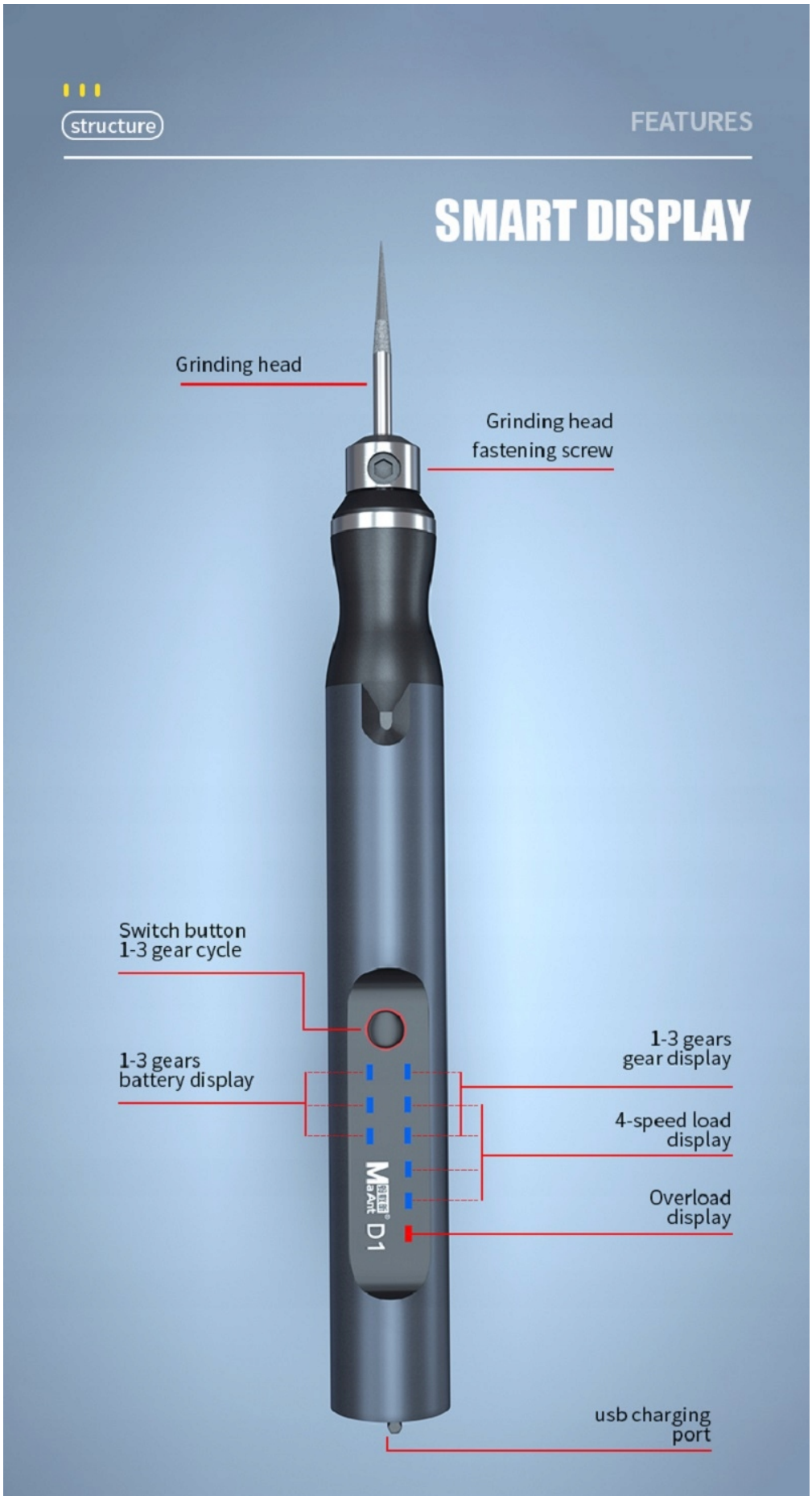
structure
FEATURES
SMART DISPLAY
Grinding head
Grinding head
fastening screw
Switch button
1-3 gear cycle
1-3 gears
battery display
1-3 gears
gear display
4-speed load
display
Overload
display
usb charging
port
D1

USED FOR

WHAT CAN I DO?

JADE

METAL

BEESWAX

WOOD

PORCELAIN

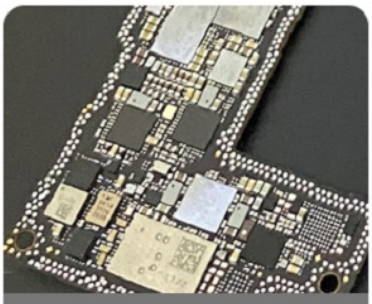

MOTHERBOARD

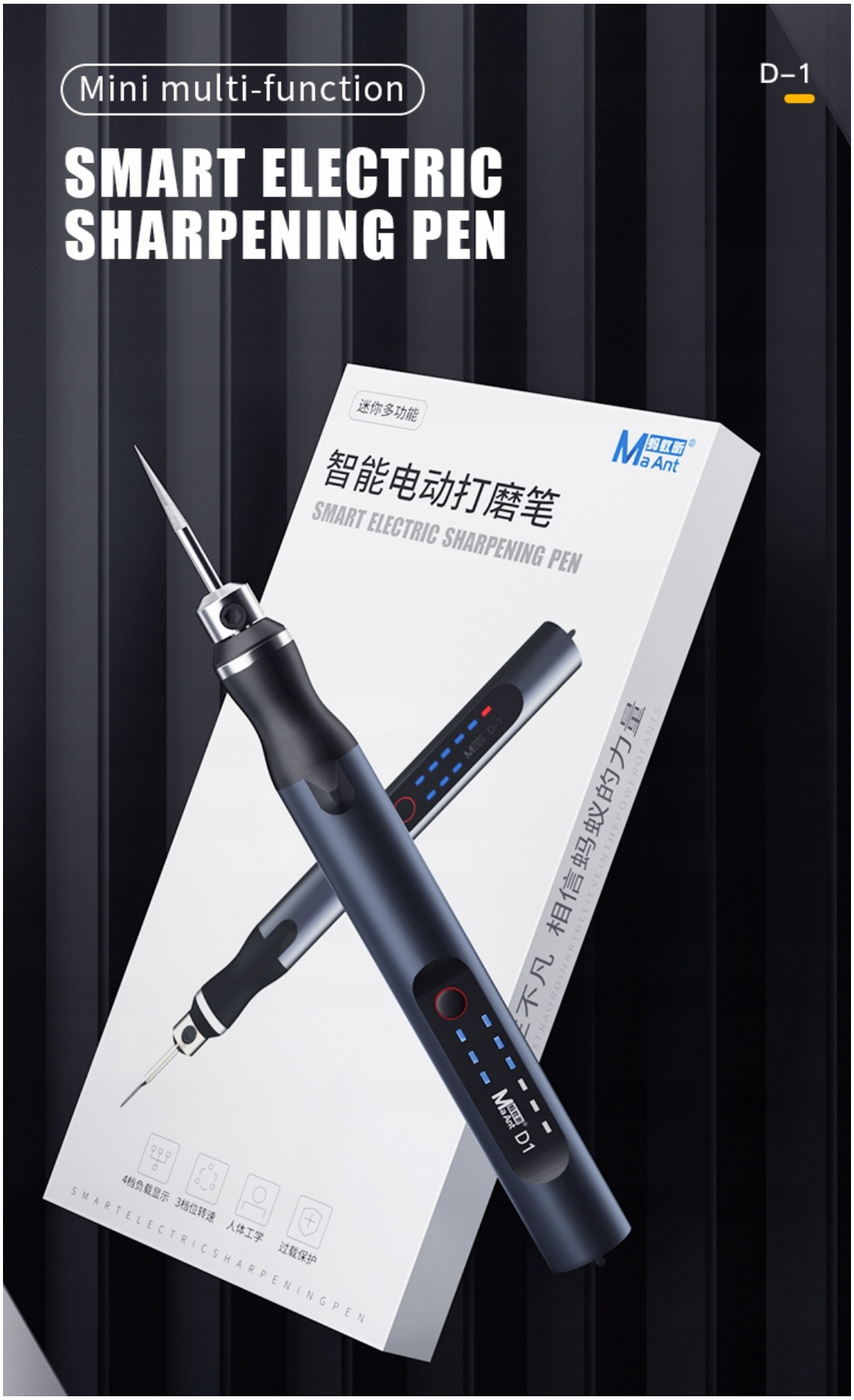
Mini multi-function
D-1
SMART ELECTRIC
SHARPENING PEN
迷你多功能
智能电动打磨笔
SMART ELECTRIC SHARPENING PEN
Ma Ant
D1
4档负载显示
3档位转速
人体工学
过载保护

Potrzebujesz inne akcesoria lutownicze bądź serwisowe - sprawdź nasze pozostałe aukcje.