

Link do produktu: <https://serwisowe.pl/b7000-klej-montazowy-lcd-110ml-zestaw-wkretakow-otwierakow-naprawa-telefon-p-4739.html>

B7000 KLEJ MONTAŻOWY LCD 110ml+ ZESTAW WKRĘTAKÓW OTWIERAKÓW NAPRAWA TELEFON

Cena brutto	98,99 zł
Cena netto	80,48 zł
Dostępność	Dostępny
Czas wysyłki	24 godziny
Numer katalogowy	XUSE0000183
Kod EAN	5903815933295

Opis produktu

USE0000183

ZESTAW SERWISOWY - KLEJ MONTAŻOWY B7000 50ml + ZESTAW NARZĘDZI 130X

ATUTY

- **FIRMOWY - ZHANLIDA- KLEJ MONTAŻOWY B7000**
- **PRECYZYJNA KOŃCÓWKA DOZUJĄCA KLEJ**
- **ZESTAW SERWISOWYCH BITÓW DO TELEFONÓW, ELEKTRONIKI, AGD**
- **ZESTAW NARZĘDZI SERWISOWYCH**
- **WYSOKA JAKOŚĆ, NIESPOTYKANY WYGLĄD**
- **DOSKONAŁY ZESTAW NA PREZENT!**



B-7000 50ml KLEJ MONTAŻOWY

PŁYNNĄ TAŚMĄ MONTAŻOWĄ DO KLEJENIA SZYB I RAMEK, WYŚWIETLACZY TELEFONÓW KOMÓRKOWYCH

- posiada precyzyjną końcówkę dozującą oraz szpikulec w nakrętce zapobiegający zasychaniu
- **nie uszkadza plastiku, aluminium**
- konsystencja kleju jest płynna po czym zastyga i tworząc strukturę gumy
- struktura zaschniętego kleju jest dziewięciokrotnie bardziej odporna na rozciąganie niż innych produktów silikonowych
- doskonała odporność na działanie wody, kwasów i środowisk alkalicznych
- doskonałe właściwości izolacji dielektrycznej
- utwardzanie w temp pokojowej 10-30°C
- wodoodporny
- tworzy elastyczny, miękki film
- posiada właściwości antywibracyjne

W skład sprzedawanego zestawu wchodzi:

- klej B-7000 50ml - 1 szt.
- zestaw wkrętek i narzędzi serwisowych KS-840130 - 1 szt.



DANE TECHNICZNE KLEJU

- wygląd: **półprzezroczysty, średniej lepkości**
- zawartość substancji stałych: **30%-35%**
- twardości po całkowitym utwardzeniu: **65-80a**
- czas wstępnego wiązania: **3min**
- całkowity czas wiązania: **24-48godz (cienka warstwa), 48-72 (gruba warstwa)**
- temperatura wiązania: **10-30°C**
- lepkość: **2800cP/mPa-s**
- wydłużenie: **900% (według ASTM D-412)**
- możliwość malowania: **po 24godz**
- okres trwałości: **podany na opakowaniu**
- pojemność: **50ml**
- producent: **ZHANLIDA**



ZESTAW SERWISOWY KINGSDUN

KS-840130 to wysokiej jakości zestaw składający się z 130 elementów w tym ze 120 precyzyjnych magnetycznych bitów przeznaczonych do precyzyjnych napraw serwisowych telefonów i smartfonów w tym produktów Samsung, Huawei, Xiaomi, Oppo oraz Apple tj iPhone, MacBook Air i Pro.

Ten zestaw narzędzi sprawdzi się również w:

- naprawie sprzętu elektronicznego i optycznego,
- zakresie napraw zegarmistrzowskich,
- zakresie napraw jubilerskich,
- warsztacie domowego profesjonalisty,
- drobnych naprawach wymagających precyzyjnych wkrętań i otwieraków.

Magnetyczne końcówki ułatwiają pobranie śrubki bądź podkładki i prowadzenie w ciężko dostępnych miejscach.

Etui zawiera segregator na każdy element zestawu w tym bity.

W skład zestawu wchodzi:

- wkrętak uchwyt bitów - 1 szt.
- przedłużka elastyczna - 1 szt.
- przedłużka klasyczna prosta - 1 szt.
- otwierak plastikowy - 1 szt.
- pęseta metalowa precyzyjna - 1 szt.
- ssak przyssawka - 1 szt.
- przejściówka / adapter - 1 szt.
- kluczyk sim - 1 szt.
- otwierak typu kostka - 3 szt.
- bity magnetyczne - 120 szt.



CHARAKTERYSTYKA ZESTAWU

- **wysoka jakość wykonania**
- ergonomiczny i antypoślizgowy uchwyt do bitów
- dwie przedłużki do bitów: **elastyczna oraz sztywna**
- **120 magnetycznych precyzyjnych bitów** wykonanych z trwałej i solidnej stali **CR-V** z dodatkowym zabezpieczeniem antykorozyjnym
- mocowanie bitów w uchwycie: **magnetyczne**
- prosty i intuicyjny mechanizm wymiany bitów
- **designerskie pudełko z wbudowanym magnetyzerem**

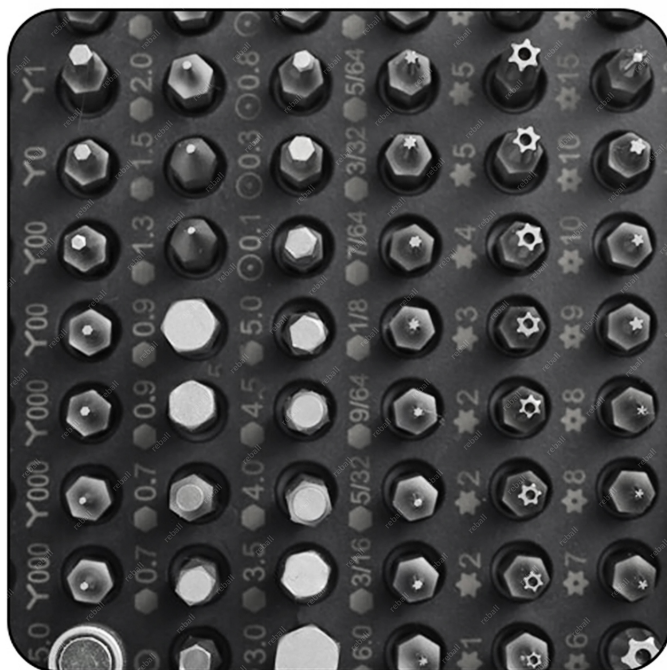
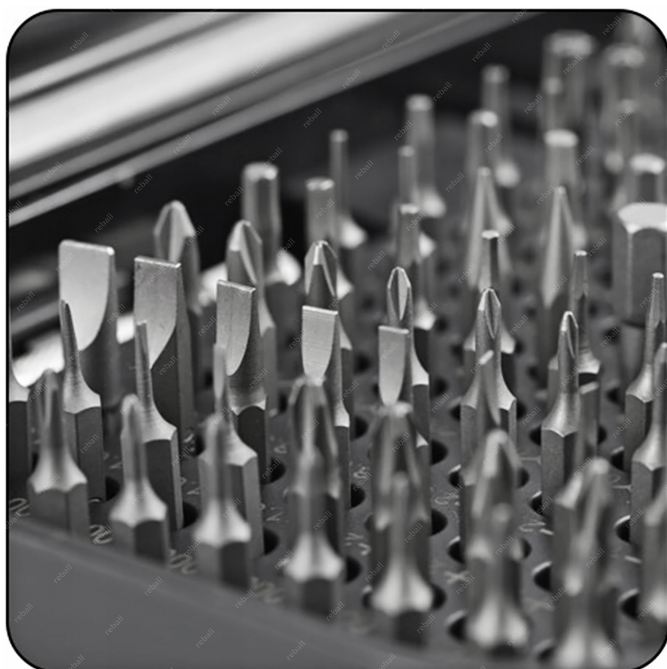

BITY H4 25mm

- **nasadka Phillips PH (krzyżak):** PH0000 3x / PH000 3x / PS00 2x / PH0 2x / PH1 2x / PH2 2x /
- **nasadka Flathead (płaska):** 1.0 3x / 1.3 3x / 1.5 / 2.0 / 2.5 / 3.0 / 3.5 / 4.0 / 4.5 / 5.0 /



- **nasadka Pozidriv:** PZ0 / PZ1 / PZ2 /
- **nasadka Torx:** T1 / T2 3x / T3 / T4 / T5 2x /
- **nasadka Torx Security:** T6H 2x / T7H / T8H 2x / T9H / T10H 2x / T15H / T20H / T25H /
- **nasadka imbus:** 0.7 2x / 0.9 2x / 1.3 / 1.5 / 2.0 / 2.5 / 3.0 / 3.5 / 4.0 / 4.5 / 5.0 / 6.0 / (H1/16) / (H5/64) / (H3/32) / (H7/64) / (H1/8) / (H9/64) / (H5/32) / (H3/16) /
- **nasadka Pentalobe:** P2 3x / P5 2x / P6 /
- **nasadka TriWing (trójramienna):** Y000 3x / Y00 2x / Y0 / Y1 / Y2 /
- **nasadka Spanner typ U:** U4 / U6 / U8 / U10 /
- **nasadka pełny trójkąt:** 2.0 / 2.3 / 2.6 / 3.0 /
- **nasadka kwadratowa SQ:** SQ0 / SQ1 / SQ2 / SQ3 /
- **nasadka Nut Drive:** M2.5 / M3.0 / M3.5 / M4.0 / M4.5 / M5.0 / M5.5 /
- **nasadka Game Bit:** G3.8 / G4.5 /
- **nasadka magnetyczna:** U /
- **nasadka łom PryBar:** PB /
- **nasadka czyścik Flat Scraper:** FS /
- **nasadka punktak:** 0.1 / 0.3 / 0.8 / 1.0 /
- **nasadka MiddleBoard:** MID2.0 / MID2.5 /
- **nasadka ICS:** ICS 2.0(PH2) /

BITY H4 35mm

- **nasadka Philips PH:** PH000 /
- **nasadka TriWing:** Y000 /
- **nasadka Pentalobe:** P2 /

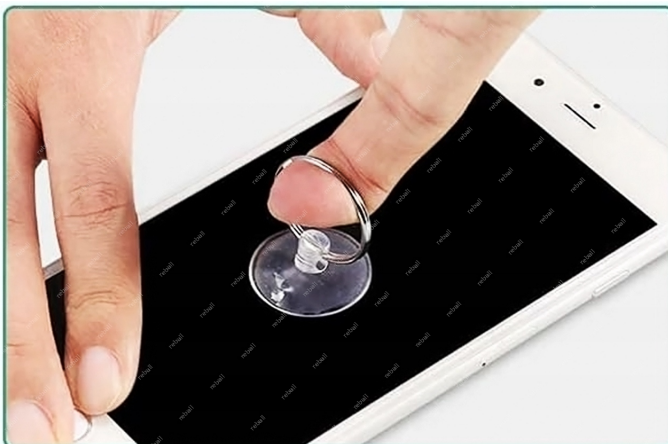
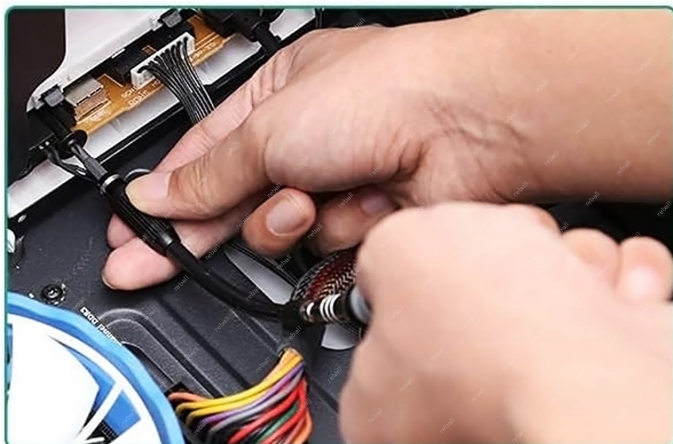



Wkrętak śrubokręt + akcesoria

Zestaw posiada ergonomiczny praktyczny **wkrętak** o niewielkiej wadze. Śrubokręt nadaje się idealnie do prac w miejscach trudno dostępnych miejscach. **Wkrętak został stworzony z myślą trójwymiarowej antypoślizgowej konstrukcji usprawniająca chwyt.** Dodatkowo do wkrętaka dołączona została elastyczna przedłużka oraz adapter.

Parametry techniczne wkrętaka:

- **długość:** ok. 10.5cm,
- **szerokość:** ok. 2cm,
- **materiał:** tworzywo sztuczne,
- **obrotowa główka:** 360 stopni,
- **waga:** ok. 31.6g,

Ilość: 1 sztuka.



Parametry techniczne przedłużki:

- **długość:** ok. 13.7cm,
- **szerokość:** ok. 1.1cm,
- **waga:** ok. 15.8g,

Ilość: 1 sztuka.

Parametry techniczne adapteru:

- **długość:** ok. 4.7cm,
- **szerokość:** ok. 0.8cm,
- **średnica montażowa:** ok. 6.5mm,
- **waga:** ok. 9.5g,

Ilość: 1 sztuka.

Wkrętak został wyposażony w obrotową funkcjonalną końcówkę oraz w magnetyczne mocowanie bitów. Dodatkowo wkrętak posiada ergonomiczny antypoślizgowy chwyt ułatwiający proces serwisowania.

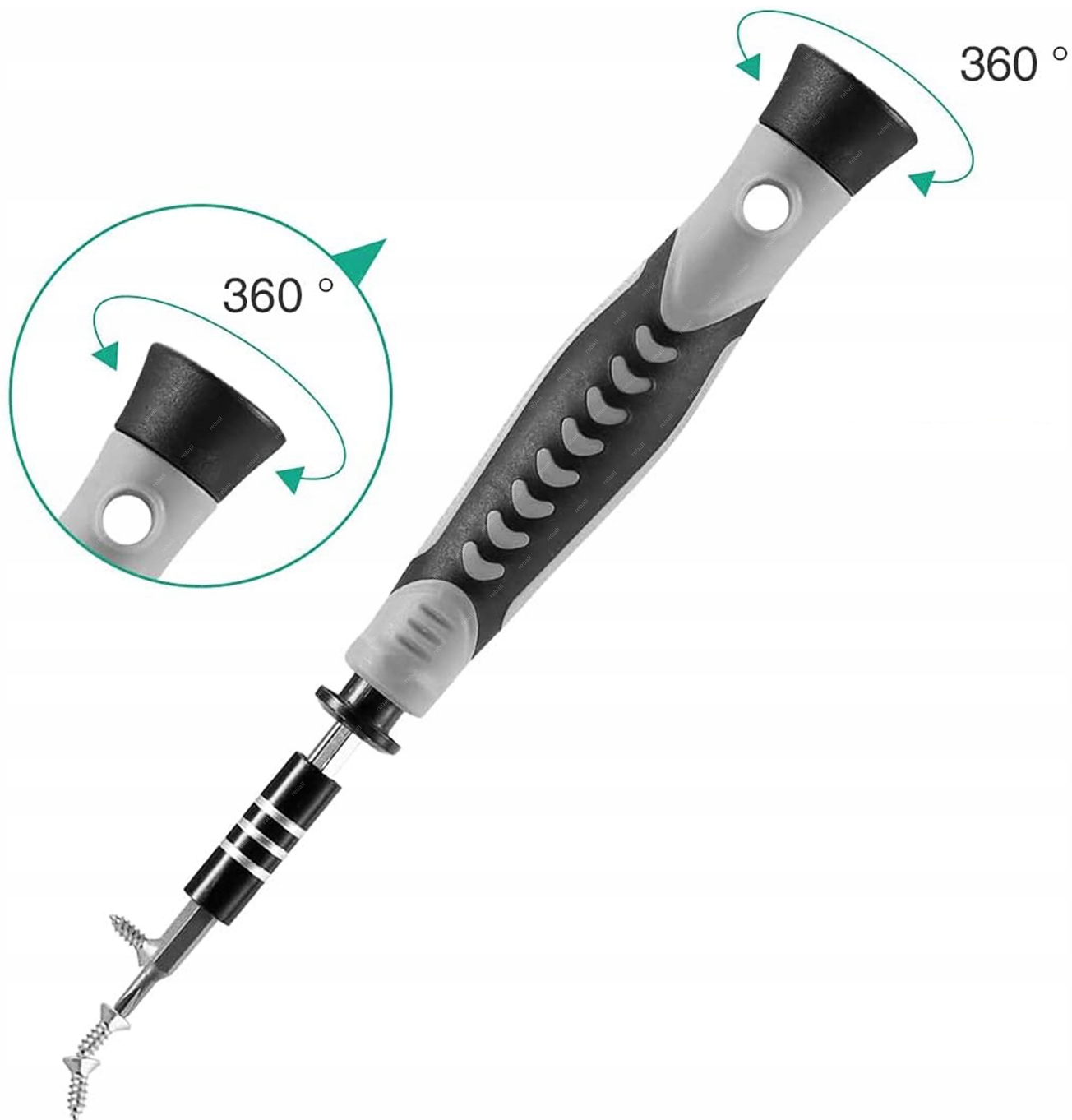



Przedłużka sprężynowa jest idealnym rozwiązaniem podczas wykonywania prac w ciężko dostępnych i ciasnych przestrzeniach. Dzięki jej sprężynowej konstrukcji możliwości prac są nieograniczone pod każdym kątem wykonywania czynności naprawczych. **Przedłużka ma możliwość operowania w 360 stopniach oraz pracy pod kątem 180 stopni.**



Klasyczna przedłużka + akcesoria

Przedłużka idealnie sprawuje się podczas pracy w ciężko dostępnych i głębokich miejscach. Dzięki 3 poziomej regulacji długości jesteśmy w stanie osiągnąć każdej śrubki. Dodatkowymi akcesoriami jest prosta metalowa pęseta oraz dwustronny otwierak.

Parametry techniczne przedłużki:

- **długość:** ok. 10cm,
- **szerokość:** ok. 0.8cm,
- **3 poziomy regulacji długości,**
- **magnetyczny mocowanie bitów.**

Ilość: 1 sztuka.

Parametry techniczne pęsety:

- **długość:** ok. 14cm,
- **szerokość:** ok. 0.9cm,
- **rodzaj:** prosta,

Ilość: 1 sztuka.

Parametry techniczne otwieraka:

- **długość:** ok. 8cm,
- **szerokość:** ok. 1cm,

Ilość: 1 sztuka.



AKCESORIA DODATKOWE



Dodatkowym elementem wyposażenia są otwieraki typu kostka oraz przyssawka. Nadają się idealnie do precyzyjnych prac np. podczas serwisowaniu elektroniki.

Otwierak typu kostka:

- **kolor:** czarny,
- **średnica:** 3cm,

Ilość: 3 sztuki.

Przyssawka z kluczem sim:

- **średnica ssaka:** ok. 2.7cm,
- **wysokość ssaka:** ok. 1.1cm,
- **kolor:** transparentny,
- **długość kluczyka:** ok. 3.3cm,
- **szerokość kluczyka:** ok. 0.7cm.



WYSOKIEJ JAKOŚCI ORGANIZER

Całe wyposażenie zostało posegregowane w odpowiednie miejsca w eleganckim i praktycznym etui. Dzięki selektywnemu przechowywaniu w nim narzędzi zawsze zachowamy porządek z udziałem naszych narzędzi.

Parametry techniczne:

- **długość:** ok. 10.5cm zamknięty,
- **długość:** ok. 22cm,
- **wysokość:** ok. 15cm,
- **grubość:** ok. 5.3cm,
- **waga z wyposażeniem:** ok. 588.9g,

Ilość: 1 sztuka.





Potrzebujesz inne akcesoria lutownicze bądź serwisowe - sprawdź nasze pozostałe aukcje.